

Affittotaormina...

...le tue vacanze in Sicilia



www.affittotaormina.com - tel/whatsapp: 3393412346 - email: info@affittotaormina.com

Se stai cercando l'affitto di un appartamento in Sicilia, a Taormina sul lungomare di Letojanni, sei sul sito giusto! Offriamo due tipologie di appartamenti per vacanze, entrambi in posizione centralissima vicino la piazza principale, ristoranti, pizzerie, pub, bar, gelaterie, locali notturni, supermercati, posta, internet point, banca, tabacchi, edicola, bus, taxi, parcheggio, farmacia, guardia medica, lidi e spiagge. Gli immobili hanno ottime finiture come si può vedere in foto; Gli ambienti sono stati studiati e realizzati per vivere al meglio in armonia per una vacanza rilassante. Ogni stanza è dotata di impianto di climatizzazione. Le nostre case-vacanza oltre ad essere situate sul lungomare e quindi ideali per le vacanze balneari estive, sono un comodo punto di partenza per gite in barca e gite fuori porta, per chi è alla ricerca di percorsi naturalistici e per chi ricerca il divertimento e la movida. Nel periodo invernale possono rivelarsi basi strategiche per la settimana bianca essendo a mezz'ora dalle piste da sci sull'Etna.

Residenza "La Perla"

Grazioso appartamento sul lungomare sito al 3 piano (piano mansarda). E' composto da ingresso, soggiorno con angolo cottura, balcone vista mare, ripostiglio, camera da letto e bagno per un totale di 40 metri quadrati. Può ospitare dalle 2 alle 4 persone. L' appartamento dista solo 20 metri dalla spiaggia, ed e' adiacente al centro del paese vicino la piazza Francesco Durante.

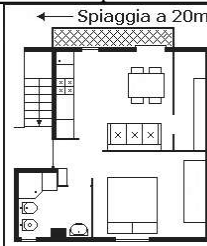

Residenza "La Conchiglia"

Casavacanza ottimamente rifinita sul lungomare, disposta su 3 livelli. PT: cucina, soggiorno con divano-letto, ripostiglio e bagno; PP: camera con letto matrimoniale + letto singolo, balcone vista mare e bagno ad accesso esclusivo; SP: camera con letto matrimoniale + letto singolo, balcone vista mare e bagno ad accesso esclusivo. La casa ospita dalle 2 alle 8 persone. E' situata a 20 metri dalla spiaggia, al centro del paese vicino piazza Padre Pio.



TARIFE 2023 PER APPARTAMENTI PER SINGOLA SETTIMANA IN EURO

PERIODI	LA PERLA 2-4 PERSONE			LA CONCHIGLIA 2-8 PERSONE						
	2 PERSONE	3 PERSONE	4 PERSONE	2 PERSONE	3 PERSONE	4 PERSONE	5 PERSONE	6 PERSONE	7 PERSONE	8 PERSONE
01/01 - 01/04	290	320	350	390	420	450	510	570	630	690
01/04 - 24/06	330	360	390	430	460	490	550	610	670	730
24/06 - 08/07	490	520	550	590	620	650	710	770	830	890
08/07 - 29/07	530	560	590	630	660	690	750	810	870	930
29/07 - 12/08	630	660	690	730	760	790	850	910	970	1030
12/08 - 19/08	830	860	890	930	960	990	1050	1110	1170	1230
19/08 - 26/08	630	660	690	730	760	790	850	910	970	1030
26/08 - 02/09	530	560	590	630	660	690	750	810	870	930
02/08 - 16/09	490	520	550	590	620	650	710	770	830	890
16/09 - 31/12	330	360	390	430	460	490	550	610	670	730

* INIZIO E FINE SOGGIORNO: Sabato/Sabato minimo 7 notti. Arrivo alle ore 18:00, partenza alle ore 10:00

* PROMOZIONI: Sconti per chi prenota il mese intero. Sconto 5% per i clienti che tornano nelle nostre strutture. Offerte Last-minute

* NOTE E SPESE: Utenze comprese (luce, acqua, gas, clima). Utilizzo della cucina compeso. Pulizia iniziale base offerta compresa nel prezzo. Pulizia iniziale approfondita e sanificazione extra (7 ore) 140 euro (facoltativa)

Come raggiungerci

IN AUTO: Autostrada A18 Messina-Catania, uscita svincolo Taormina direzione mare, seguire la segnaletica per Letojanni sulla SS 114 (1.5 km di percorrenza). Prendere lo svincolo per Letojanni e dirigersi verso il lungomare via Luigi Rizzo.

IN TRENO: Tratta ferroviaria Messina-Catania, fermata stazione di Letojanni o di Taormina.

IN AEREO: Aeroporto " Fontanarossa " di Catania. Percorrere l'autostrada A18 per 60 km direzione Messina, uscita svincolo Taormina seguire segnaletica direzione Letojanni sulla SS 114 (1.5 km di percorrenza) per poi entrare sul lungomare.

IN NAVE: Grandi navi veloci con arrivi nei porti di Catania, Messina e Palermo.

